

NILLES

-rejser med indhold



**Musik & koncert
2014-2015**



ALPENLÄNDISCHER MUSIKHERBST 2014

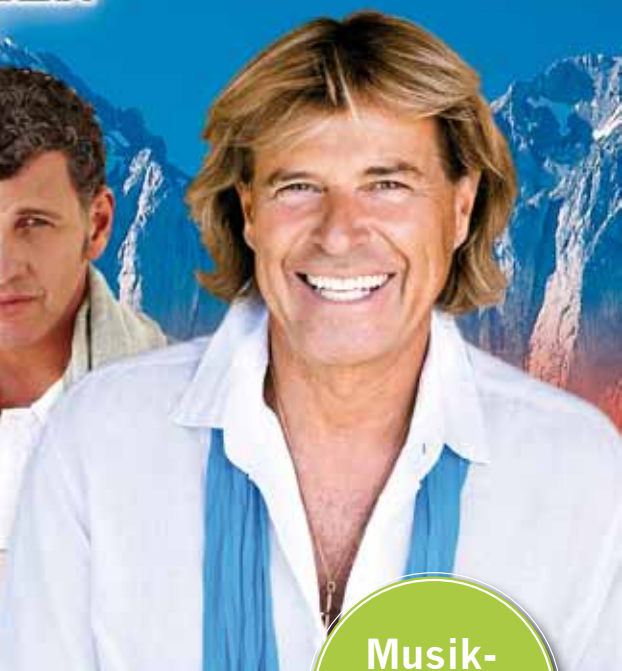

Musik-
festival i
Tyrol

MUSIKSENSOMMER I ELLMAU - TYROL 8 dage

Hansi Hinterseer, Semino Rossi m.fl. i Tyrol

Velkommen til 4 dage med god musik i de østrigske alper, tusindvis af musikinteresserede møder op for at høre deres idoler, som hver dag optræder med deres hits inden for folke- og schlagermusikken. Vi skal opleve Semino Rossi, die Amigos, Marc Picher, die Zillertaler, Belsy und Florian, Sigrid und Marina, Oesch's die Dritten og ikke mindst Hansi Hinterseer.

REJSEBESKRIVELSE

1. DAG OG 2. DAG

Morgenkomplet i Hedensted og indkøbspause ved Otto Duborg. Frokost i Neumünster og ankomst først på aftenen til Leipzig. Næste dag får vi frokost ved Nürnberg, før vi passer grænsen til Østrig ved Kufstein. Sidst på eftermiddagen kommer vi til Kirchberg. Efter aftensmaden i Kirchberg er der velkomst i festteltet i Ellmau ved borgmesteren. Vi har reserveret samlede pladser i festteltet alle dagene. Aftenens højdepunkt er en opvisning af traditionelle tyroler- og folkedanse, som vil begejstre os alle.

3. DAG

Vi kører til Wattens hvor vi besøger Swarovskis underjordiske krystalverden, der betragtes som Østrigs svar på Georg Jensen. Der vil blive mulighed for indkøb af det berømte Swarovski-krystal. Om aftenen er der underholdning med Oesch's die Dritten, Marc Pichler og Semino Rossi.

4. DAG

Vi kører med skinnebanen op på bjerget Hartkaiser, og fra toppen får vi mulighed for en betagende udsigt til Kitzbüheler Horn og Hahnenkamm. Der spilles op til dans, og man

er velkommen til at danse med. Der bliver mulighed for en smuk vandretur ned ad bjerget i følgeskab med en lokal guide. Om aftenen er der stjerne optakt i festteltet i Ellmau og vi bliver underholdt af Sigrid und Marina og die Amigos.

5. DAG

Vi besøger det lokale, traditionelle marked i Ellmau, hvor der kan købes specialiteter fra hele regionen, både madvarer og lokalt kunsthåndværk. Efter aftensmaden venter der en fornøjelig gallaaften med die Zillertaler, Belsy und Florian og turens højdepunkt – Hansi Hinterseer.

6. DAG

Vi kører gennem Inndalen til Rattenberg, som er kendt for sine krystalsliberier, og vi fortsætter gennem den smukke Zillerdal og op over Gerlospasset, forbi Gerlos Stausee til de imponerende Krimmlervandfald. Disse vandfald er 300 meter høje og fordelt over tre fald. Fra vandfaldene skal vi på en smuk tur op over Pass Thurn og forbi Kitzbühel. www.gerlosstrasse.at

7. DAG OG 8. DAG

På hjemrejsen spiser vi frokost ved Bamberg, inden vi fortsætter til overnatning ved Hannover. På turens sidste dag er der indkøbspause ved Otto Duborg, og der spises frokostbuffet i Rødekro.

DATO OG PRIS

AFREJSE DATO	HOTEL	RUTE	PRIS
23. september	BEC	4 B	5.995
23. september	RÖS	4 B	5.995

Tillæg for enkeltværelse	640
Rabat til 3. og 4. person på 1 værelse	360

INKLUDERET I PRISEN:

- ✓ 4-stjernet bus
- ✓ 2 overnatninger i Tyskland
- ✓ 5 overnatninger i Kirchberg
- ✓ 7 x morgenmad
- ✓ 7 x aftensmad
- ✓ 1 x morgenkomplet (udrejse)
- ✓ 4 x frokost (ud- og hjemrejse)
- ✓ 4 x entré festtelt i Ellmau
- ✓ Entré til Swarovski
- ✓ Kørsel med Hartkaiserbahn.
- ✓ Alle nævnte udflugter ekskl. øvrige entréer
- ✓ Dansk rejseleder

PRAKTISKE OPLYSNINGER

VALUTA: Euro.

HOTEL

Hotel Bechlwirt (BEC)

Dorfplatz 5, A-6365 Kirchberg/Tirol.
Tlf. +43 05357 2205. www.hotel-bechlwirt.at
Hotel Bechlwirt ligger centralt i Kirchberg og råder over restaurant, krostue og spisesal. Værelserne har bad, toilet og tv og ligger enten på selve hotellet, og her er der elevator, eller i et appartmenthus tæt ved hotellet. Forplejningen er god med buffet om morgenen og 3-retters valgmenu om aftenen.

Hotel Rösslwirt (RÖS)

Lendstrasse 2, A-6365 Kirchberg/Tirol.
Tlf. +43 53572262
www.roesslwirt-kirchberg.at
Se beskrivelse på: www.nilles.as/ellmau

SE MERE: www.nilles.as/ellmau

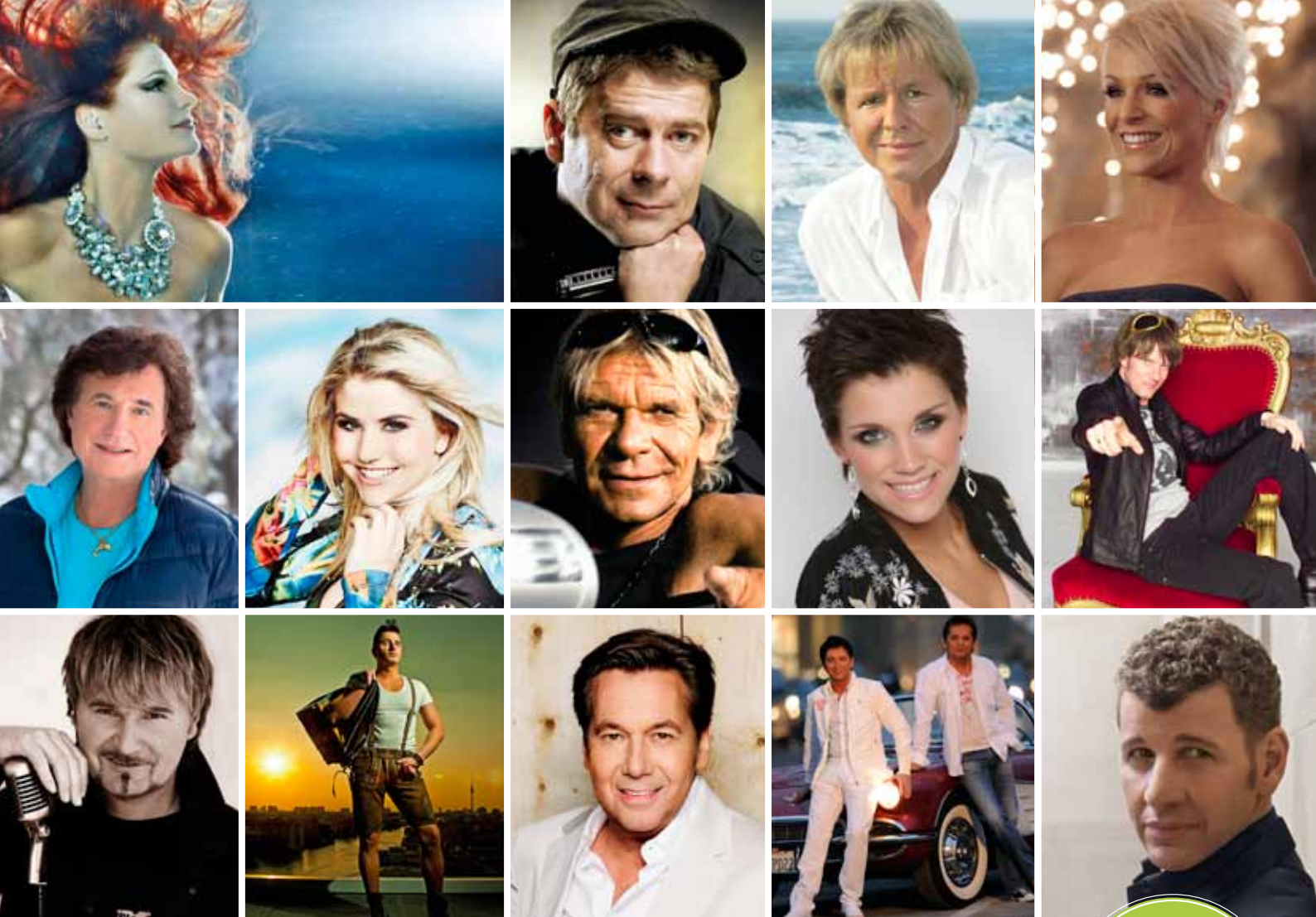

SCHLAGER-STARPARADE I OBERHAUSEN 3 dage

Billet
i bedste
kategori

Andrea Berg, Semino Rossi m.fl. i Oberhausen

8 timers schlager-musik når det er bedst og en af de største schlager-festivals i Europa. WDR 4 præsenterer live fra scenen spektakulære navne, lige fra Nik P., Olaf, Beatrice Egli, Fantasy, Anna Maria Zimmermann, Andreas Gabalier, Mickey Krause, Roland Kaiser, Michael Hirte, Matthias Reim, Michelle, G.G. Anderson til ikke mindst Semino Rossi og Andrea Berg. Aftenens musik spænder fra det sørgmodige til det mere pop/rockede, og fra traditionel til moderne musik. De optrædende medbringer selvfølgelig deres største hits. Der er lagt op til en forrygende aften med et festfyrværkeri af god schlagermusik, alt sammen styret af moderator Stefan Verhasselt.

REJSEBESKRIVELSE

1. DAG 01.11.2014

Morgenkomplet i Hedensted, frokost i Neu-münster og ankomst til Oberhausen først på aftenen.

2. DAG 02.11.2014

Vi starter dagen med en lille byrundtur i Oberhausen. Vi kører til hotellet for omklædning, inden vi kører til König-Pilsener-Arena i Oberhausen. Koncerten starter kl. 13.00 og så kan vi se frem til ca. 8 timers Schlager-fest i

selskab med en bred vifte af tyske kunstnere. Vi har reserveret billetter i den bedste kategori med perfekt udsyn til scenen og desuden er der store tv skærme der giver nærbilleder af kunstnerne. I arenaen er der også et stort udvalg af drikkevarer- og madboder, som vi kan forsyne os ved, alt efter behov. Efter kon-

certen kører bussen os retur til hotellet og vi kan nyde en kop kaffe med en sandwich som afslutning på en god dag.

3. DAG 03.11.2014

Indkøbspause ved Otto Duborg og tidlig aftenbuffet i Rødekre.

DATO OG PRIS

AFREJSE DATO

1. november

RUTE

3 F

PRIS

2.895

Tillæg for enkeltværelse

300

INKLUDERET I PRISEN MED NILLES:

- ✓ 4-stjernet bus
- ✓ 2 overnatninger
- ✓ 1 x morgenkomplet (udrejse)
- ✓ 2 x morgenmad
- ✓ 2 x frokost (ud- og hjemrejse)
- ✓ 1 x aftensmad i Oberhausen
- ✓ 1 x natmad (kaffe/sandwich)
- ✓ 1 x koncertbillet til WDR 4 Schlager Starparade
- ✓ Alle nævnte udflugter ekskl. øvrige entréer
- ✓ Dansk rejseleder

PRAKTISKE OPLYSNINGER

VALUTA: Euro.

HOTEL

Hotel Residenz Oberhausen

Hermann-Albertz Strasse 69, D-46045 Oberhausen.

Tlf. +49 208 82080.

www.residenz-oberhausen.de

Hotel Residenz Oberhausen er et dejligt hotel, beliggende kun 200 m fra Altmarkt (centrum) i Oberhausen. Hotellet råder over restaurant, bar og elevator. Værelserne er store, pæne og er indrettet med bad, toilet, minibar og tv. Forplejningen er god og består af buffet både om morgenen og om aftenen.

SE MERE: www.nilles.as/oberhausen
www.schlagerstarparade.de



SCHLAGERNACHT I BERLIN 3 dage

4 stjernet
hotel på
Alexanderplatz
i Berlin

Berlin byder på storslået kultur og schlagermusik

En hel aftens schlagermusik når det er bedst og tillige i en af Europas metropoler - Berlin. Live fra scenen præsenteres spektakulære navne, lige fra Nik P., Olaf, Beatrice Egli, Fantasy, Anna Maria Zimmermann, Andreas Gabalier, Roland Kaiser, Andy Borg, Matthias Reim, Michelle til ikke mindst Semino Rossi og Andrea Berg. Aftenens musik spænder fra det sørgmodige til det mere pop/rockede, og fra traditionel til moderne musik. De optrædende medbringer selvfølgelig deres største hits. Der er lagt op til en forrygende aften med et festfyrværkeri af god schlagermusik.

REJSEBESKRIVELSE

1. DAG 21.11.2014

Morgenkomplet i Hedensted, frokost i Neumünster og ankomst til Berlin først på aftenen. Aftenbuffet på hotellet.

2. DAG 22.11.2014

På en spændende byrundtur i Berlin får vi et godt overblik over byens mange seværdigheder og dramatiske historie. Vi starter med at køre forbi East Side Gallery, der er den længste bevarede del af muren. Derfra videre til Tempelhof-lufthavnen og så tilbage ad den gamle pragtgade Unter den Linden. Vi kører omkring Gendarmenmarkt og videre frem til den tidligere grænseovergang Checkpoint Charlie og ser hvordan fremtidens arkitektur har rejst sig i det gamle ingenmandsland ved Potsdamer Platz. Herefter holder vi en pause ved Holocaustmindesmærket og spadserer

en tur gennem Brandenburger Tor. Vi kører forbi Rigsdagen og videre til Siegessäule, Gedächtniskirche og sommerslottet Charlottenburg. Derfra går turen til Alexander Platz, hvor der bliver mulighed for at spise frokost. Kl. 17.15 kører vi til O2-World. Koncerten starter kl. 18.00, og så kan vi se frem til godt 5 timers Schlager Nacht-fest i selskab med en bred vifte af tyske kunstnere. Vi har reserveret billetter i den bedste kategori med perfekt udsyn til scenen, og desuden er der store TV-skærme, der viser nærbilleder af kunstnerne. Der er mulighed for at købe mad og drikke i de mange boder i hallen. Efter koncerten kører vi tilbage til hotellet.

3. DAG 23.11.2014

Efter at have nydt den store morgenbuffet forlader vi Berlin midt på formiddagen. Tidlig aftenbuffet i Rødeko.



DATO OG PRIS

AFREJSE DATO	RUTE	PRIS
21. november	4 F	2.675

Tillæg for enkeltværelse 380

INKLUDERET I PRISEN MED NILLES:

- ✓ 4-stjernet bus
- ✓ 2 overnatninger
- ✓ 2 x morgenmad
- ✓ 1 x aftenbuffet i Berlin
- ✓ 1 x morgenkomplet (udrejse)
- ✓ 1 x frokost (udrejse)
- ✓ 1 x aftenbuffet (hjemrejse)
- ✓ 1 x koncertbillet til Schlager Nacht
- ✓ Alle nævnte udflugter ekskl. øvrige entréer
- ✓ Dansk rejseleder

PRAKTISKE OPLYSNINGER

VALUTA: Euro.

HOTEL

Park Inn Berlin Alexanderplatz

Alexanderplatz, D-10178 Berlin
Tlf. +49 30 23890, www.parkinn.de
Et flot 4-stjernet hotel med byens bedste beliggenhed midt på Alexanderplatz. Her bor du i centrum af det historiske Berlin og i umiddelbar nærhed af pragtgaden Unter den Linden. Værelserne er pæne og velindrettede med bl.a. fladskærms-TV og minibar. Fra de fleste værelser er der en imponerende udsigt over byen. Righoldig morgenbuffet og aftenbuffet (1. dag) er inkluderet.

SE MERE:

www.nilles.as/schlager Nacht-berlin
www.schlagerstarparade.de



1. klasses
hotel midt i
Rüdesheim ved
julemarkedet

SCHLAGER-STARPARADE I FRANKFURT & RÜDESHEIM 4 dage

Schlagermusik & julemarked i Rüdesheim

7 timers Schlager-Starparade i Frankfurt når det er bedst og Nationernes julemarked i vinbyen Rüdesheim. HR4 Schlager Starparade præsenterer live fra scenen spektakulære navne, lige fra Nik P., Olaf, Beatrice Egli, Fantasy, Anna Maria Zimmermann, Andreas Gabalier, Roland Kaiser, Andy Borg, Matthias Reim, Michelle og Nino de Angelo til ikke mindst Semino Rossi. De optrædende medbringer selvfølgelig deres største hits.

REJSEBESKRIVELSE

1. DAG 29.11.2014

Morgenkomplet i Hedensted, frokost syd for Hamburg og ankomst til Rüdesheim først på aftenen.

2. DAG 30.11.2014

Vi starter med en byrundtur i Rüdesheim. Vi ser på byen og får mulighed for at opleve det

store julemarked. Julemarkedet består af 120 boder, som repræsenterer alle nationer. Boderne er spredt over hele byen, så det giver en fantastisk julestemning. Tid på egen hånd til at handle lidt i boderne. Efter frokost kører vi til Festhalle i Frankfurt. Koncerten starter kl. 14.00, og vi kan se frem til ca. 7 timers schlager-musik i selskab med en bred vifte af tyske kunstnere. Vi har reserveret billetter i den bedste kategori. Store tv-skærme sørger for, at alle kan se, hvad der foregår på scenen. Der er rig mulighed for at købe mad og drikke i de mange boder i hallen. Efter koncerten kører bussen os retur til Rüdesheim, hvor vi får en sandwich og kaffe/te.

3. DAG 01.12.2014

Vi kører langs Rhinen på den allerflotteste strækning til Loreley klippen, hvorfra der er en flot udsigt over Rhinen og Rhindalen og vi fortsætter til Niederwald Denkmal for at opleve det store monument. Herfra er der en

enestående udsigt over Rhinen og Rüdesheim, og der bliver mulighed for at tage svævebanen til Rüdesheim. Vi skal nyde den juleudsmykkede by, Rüdesheim og måske prøve at smage et glas tysk glühwein hos de lokale vinproducenter. Byen er overalt smukt pyntet med lys, gran og alt, hvad der hører julen til, og man vil straks føle den dejlige julestemning. Julemarkedet er kendt som nationernes julemarked, da der overalt i byen er boder, som repræsenterer forskellige steder af verden. Her er der rig lejlighed til at få købt julegaver og julepynt. For interesserede kan der arrangeres et besøg i Siegfrieds Musikkabinet.

4. DAG 02.12.2014

Tidlig morgenmad og sidst på eftermiddagen middagsbuffet i Rødekro.



DATO OG PRIS

AFREJSE DATO

29. november

RUTE

2 F

PRIS

3.345

Tillæg for enkeltværelse 380

Rabat til 3. person på 1 værelse 120

PRAKTISKE OPLYSNINGER

VALUTA: Euro.

SE MERE:

www.schlagerstarparade.de

www.nilles.as/starparade

INKLUDERET I PRISEN MED NILLES:

- ✓ 4-stjernet bus
- ✓ 3 overnatninger i Rüdeshheim
- ✓ 3 x morgenmad
- ✓ 2 x aftensmad i Rüdeshheim
- ✓ 1 x sandwich og kaffe/te
- ✓ 1 x morgenkomplet (udrejse)
- ✓ 1 x frokost (udrejse)
- ✓ 1 x middagsbuffet (hjemrejse)
- ✓ 1 x koncertbillet til Schlager-Starparade
- ✓ Alle nævnte udflugter ekskl. entréer
- ✓ Dansk rejseleder

HOTEL

Hotel Felsenkeller

Oberstrasse 39-41,
D-65385 Rüdeshheim am Rhein.
Tlf. +49 6722 94250.

www.felsenkeller-ruedesheim.de

Hotel Felsenkeller ligger centralt i Rüdeshheim ved svævebanen op til Niederwald Denkmal og tæt ved Drosselgasse. Værelserne er fine med bad, toilet, telefon og tv. Hotellet har elevator fra 1. sal. Forplejningen er god. Om morgenen er der buffet, og om aftenen serveres der en 3-retters menu.



ANDRÉ RIEU I HAMBURG 2 dage

Violin i verdensklasse

Fantastisk valserytmer og populære musicalmelodier

André Rieu og hans Johann Strauss Orkester rejser verden rundt og besøger Hamburg i februar 2015. André Rieu startede sin karriere i Wien, hvor hans spillede med et salon-orkester, og han blev hurtigt grebet af valsets rytme. Efterfølgende har han gennem tiderne høstet både guld- og platinplader over hele verden. I dag ønsker André Rieu at gøre den klassiske musik tilgængelig for alle via sin musik, - først og fremmest med de fantastiske valsetoner, men også populære musicalmelodier er på programmet. Der er lagt op til et farverigt show, når den berømte violinist folder sig ud.

REJSEBESKRIVELSE

1. DAG 07.02.2015

Brunch i Hedensted. Indkøbspause ved Duborg. Ankomst midt på eftermiddagen til hotellet. Vi spiser tidlig aftensmad på hotellet. Efter middagen kører vi til O2 World Hamburg og oplever dagens højdepunkt kl. 20.00 – André Rieu. Vi har reserveret billetter i kategori 1, så der er lagt op til en festlig og fornøjelig aften. Efter koncerten kører bussen os tilbage til hotellet, hvor vi skal nyde lidt natmad.

2. DAG 08.02.2015

Efter morgenbuffeten kører vi mod vest til Heide, Tönning og St. Peter-Ording og ser Eidersperrverk og har et kort ophold i Friedrichstadt. Frokostbuffet i Røde Kro.



DATO OG PRIS

AFREJSEDATO	HOTEL	RUTE	PRIS
7. februar 2015	TBB	5 D	2.095
7. februar 2015	BWP	5 D	2.095

Tillæg for enkeltværelse	125
Rabat til 3. person på 1 værelse	120

INKLUDERET I PRISEN MED NILLES:

- ✓ 4-stjernet bus
- ✓ 1 overnatning i Neumünster eller Bad Bramstedt
- ✓ 1 x morgenmad
- ✓ 1 x aftensmad
- ✓ 1 x brunch (udrejse)
- ✓ 1 x frokostbuffet (hjemrejse)
- ✓ 1 x natmad med kaffe (efter koncerten)
- ✓ 1 x koncertbillet i kategori 1
- ✓ Alle nævnte udflugter ekskl. entréer
- ✓ Dansk rejseleder

PRAKTISKE OPLYSNINGER

VALUTA: Euro.

SE MERE:

www.nilles.as/andre-rieu

HOTELLER

TRYP by Wyndham Bad Bramstedt Hotel (TBB)

Am Köhlerhof 4, D-24576 Bad Bramstedt. Tlf. +49 4192 50 50.

www.trypbadbramstedt.com

Tryp by Wyndham Bad Bramstedt Hotel er et moderne og hyggeligt hotel, roligt beliggende i et grønt område tæt ved centrum af Bad Bramstedt. Værelserne er udstyret med bad, toilet, telefon og tv, størstedelen med balkon. Hotellet råder over elevator, restaurant, bistro, kegle- og bowlingbaner og indendørs svømmebassin. Forplejningen er god med buffet både morgen og aften.

BEST WESTERN Hotel Prisma (BWP)

Max Johannsen Brücke 1, D-24537 Neumünster. Tlf. +49 43 219040. www.hotel-prisma.bestwestern.de

Best Western Hotel Prisma er et moderne hotel beliggende i Neumünster. Værelserne er pæne og indrettet med bad, toilet, telefon og tv. Hotellet råder over elevator, restaurant og bar. Forplejningen er god med buffet både morgen og aften.



MIREILLE MATHIEU I HAMBURG 2 dage

Den
franske
sanglærke

Stemmen bag udødelige "La vie en Rose"

Den lille franske sangerinde med den store stemme, kan opleves på denne rejse til Hamburg. Mireille Mathieu er født i Avignon, Frankrig og evnen til at synge har hun "arvet" af sin far, der var kirkegårdsstenhugger, men drømte om at blive en feteret tenor. Tidligt i livet underholdt hun familien og skolekammerater med 'La vie en Rose' – og da hun efterfølgende vandt en talentkonkurrence, blev hun kendt i hele Frankrig. I dag er hun blevet en af verdens bedst sælgende sangerinder med over 150 millioner solgte eksemplarer.

REJSEBESKRIVELSE

1. DAG 16.03.2015

Brunch i Hedensted. Indkøbspause ved Duborg. Ankomst midt på eftermiddagen til hotellet. Vi spiser tidlig aftensmad på hotellet. Efter middagen kører vi til CCH (Congress Centrum Hamburg) og oplever dagens højdepunkt kl. 20.00 – Mireille Mathieu. Vi har reserveret billetter i kategori 1, så der er lagt op til en festlig og fornøjelig aften. Efter koncerten kører bussen os tilbage til hotellet, hvor vi skal nyde lidt natmad.

2. DAG 17.03.2015

Efter morgenbuffeten kører vi mod vest til Heide, Tönning og St. Peter-Ording og ser Eidersperrverk og har et kort ophold i Friedrichstadt. Frokostbuffet i Røde Kro.



DATO OG PRIS

AFREJSE DATO	RUTE	PRIS
16. marts 2015	5 D	2.145

Tillæg for enkeltværelse	125
Rabat til 3. person på 1 værelse	120

INKLUDERET I PRISEN MED NILLES:

- ✓ 4-stjernet bus
- ✓ 1 overnatning i Neumünster
- ✓ 1 x morgenmad
- ✓ 1 x aftensmad
- ✓ 1 x brunch (udrejse)
- ✓ 1 x frokostbuffet (hjemrejse)
- ✓ 1 x natmad med kaffe (efter koncerten)
- ✓ 1 x koncertbillet i kategori 1
- ✓ Alle nævnte udflugter ekskl. entréer
- ✓ Dansk rejseleder

PRAKTISKE OPLYSNINGER

VALUTA: Euro.

HOTEL

BEST WESTERN Hotel Prisma
Max Johanssen Brücke 1,
D-24537 Neumünster
Tlf. +49 43 219040.
www.hotel-prisma.bestwestern.de
Best Western Hotel Prisma er et moderne hotel beliggende i Neumünster. Værelserne er pæne og indrettet med bad, toilet, telefon og tv. Hotellet råder over elevator, restaurant og bar. Forplejningen er god med buffet både morgen og aften.

SE MERE:

www.nilles.as/mireille-mathieu



HELENE FISCHER I HAMBURG 2 dage

Tysklands
ukrone
schlager-
dronning

Den tyske sangstjerne med den store stemme

Den tyske sangstjerne med den store stemme er et fænomen! Så kort og godt kan det siges. Hendes efterårsturne i 2014 var udsolgt på rekordtid, og derfor tilbydes der nu endnu en mulighed for at opleve hendes sceneoptræden, hendes kreativitet og ikke mindst hendes fantastiske, karakterfulde stemme. At hun også er sympatisk og har et godt udseende er jo heller ikke ufordelagtigt. I 2015 tager Helene Fischer igen på stor stadion-turné. Turnéen er selvfølgelig bygget op over hendes seneste album, - Farbenspiel - fyldt med nye sange samt gode kendte

melodier, men også med overraskelser, som gør en Helene Fischer-koncert til det helt uforglemmelige...

Fischer. Bemærk – påklædning til udendørs koncert under delvist overdækket stadionanlæg. Vi har reserveret billetter i kategori 1, så der er lagt op til en festlig og fornøjelig aften. Efter koncerten kører bussen os tilbage til hotellet, hvor vi skal nyde et par sandwich og kaffe.

REJSEBESKRIVELSE

1. DAG 05.06.2015

Brunch i Hedensted. Indkøbspause ved Duborg. Ankomst midt på eftermiddagen til hotellet. Vi spiser tidlig aftensmad på hotellet. Efter middagen kører vi til Imtech Arena og oplever dagens højdepunkt kl. 19.30 – Helene

2. DAG 06.06.2015

Efter morgenbuffeten kører vi mod vest til Heide, Tönning og St. Peter-Ording og ser Eidersperrwerk og har et kort ophold i Friedrichstadt. Frokostbuffet i Røde Kro.



DATO OG PRIS

AFREJSEDATO	HOTEL	RUTE	PRIS
5. juni 2015	TBB	5 D	2.065
5. juni 2015	IHA	5 D	2.095

Tillæg for enkeltværelse (TBB)	140
Tillæg for enkeltværelse (IHA)	200
Rabat til 3. person på 1 værelse	150

INKLUDERET I PRISEN MED NILLES:

- ✓ 4-stjernet bus
- ✓ 1 overnatning i Bad Bramstedt/Hamburg
- ✓ 1 x morgenmad
- ✓ 1 x aftensmad
- ✓ 1 x brunch (udrejse)
- ✓ 1 x frokostbuffet (hjemrejse)
- ✓ 1 x natmad med kaffe (efter koncerten)
- ✓ 1 x koncertbillet i kategori 1
- ✓ Alle nævnte udflugter ekskl. entréer
- ✓ Dansk rejseleder

PRAKTISKE OPLYSNINGER

VALUTA: Euro.

SE MERE:

www.nilles.as/helene-fischer-hamburg-2015

HOTELLER

TRYP by Wyndham Bad Bramstedt Hotel (TBB)

Am Köhlerhof 4, D-24576 Bad Bramstedt. Tlf. +49 4192 50 50.

www.trypbadbramstedt.com

Tryp by Wyndham Bad Bramstedt Hotel er et moderne og hyggeligt hotel, roligt beliggende i et grønt område tæt ved centrum af Bad Bramstedt. Værelserne er udstyret med bad, toilet, telefon og tv, størstedelen med balkon. Hotellet råder over elevator, restaurant, bistro, kegle- og bowlingbaner og indendørs svømmebassin. Forplejningen er god med buffet både morgen og aften.

IBIS Hotel Hamburg Airport (IHA),

Alsterkrugchaussee 445, D-22335 Hamburg Tlf. +49 40 219 890. www.ibishotel.com

Ibis Hotel Hamburg Airport er beliggende nordøst for Hamburgs centrum, i forstaden Fuhlsbüttel. Alle værelser er med bad og toilet samt radio og tv. Hotellets værelser blev i 2011 renoveret, hvorefter de nu er indrettet med fladskærms-TV samt nyere senge og madrasser. På hotellet findes restaurant og snack-bar. Forplejningen er god med en rig holdig buffet om aftenen og om morgenen.